

Formulaire de commande Jument

böse

••• ist gut!

Veillez laisser ce champ vide

☎ + 49 - (0) 51 27 - 90 20 5-0
Fax: + 49 - (0) 51 27 - 90 20 5-55
E-Mail: mail@labor-boese.de

Labor Dr. Böse GmbH
Carl-Zeiss-Str. 6
DE - 31177 Harsum

Contact pour les francophones:

☎ + 49 - (0) 51 27 - 90 20 5-33
E-Mail: service@labor-boese.de

Expéditeur en majuscules s.v.p.

N° client (si existant):

Nom:

Rue:

Code postal, ville:

Pays:

Tel.: Fax:

E-mail:

Date, signature

Propriétaire en majuscules s.v.p.

N° client (si existant):

Nom:

Rue:

Code postal, ville:

Pays:

Tel.: Fax:

E-mail:

Destinataire facture en majuscules s.v.p.

L'ouverture d'un nouveau compte est facturée 8 €

N° client (si existant):

Nom:

Rue:

Code postal, ville:

Pays:

Tel.: Fax:

E-mail:

obligatoire
Numéro d'identif. T.V.A.:

Envoi de la facture par la poste par e-mail

Attention: Nous n'acceptons pas les chèques

.....
Date, signature (obligatoire)

Toute commande implique l'acceptation de nos conditions
générales de vente: voir www.labor-boese.de

Identité du cheval en majuscules s.v.p.

Nom:

UELN:

Transpondeur:

SIRE (France):

Date de naissance:

Sexe:

Couleur:

Echantillon

Date du prélèvement:

Heure du prélèvement:

Nature de l'échantillon, site de prélèvement:

Sérum Ecouvillon:

Sang complet Echantillon natif:

Sang EDTA/plasma Echantillon de tissu:

Frottis sanguin Frottis cytologique:

Tube d'hémoculture

lavage poche gutturale Autres:

Test de contrôle, voir n° de commande:



Résultats

Langue: allemand anglais français

Original par la poste: oui non

Original à:

Copie par fax/e-mail à:

www.labor-boese.de

- Formulaires de commande
- Demande de matériel d'expédition
- Accès à notre portail web:
rapports d'analyse, factures, paiement en ligne

Analyses pour la reproduction - diagnostic de l'avortement - Jument

Rapport préalable, raison d'examen

- Jument en chaleur Retour en chaleur Sans symptômes
 Endométrite Avortement Gestante
 Contrôle après traitement
 Examens pour l'élevage de pur-sang
 Jument pour la saillie (pays, haras):

- Examens pour le transfert d'embryons**
 Autres:

Reproduction

Sérologie

- AIE** Anémie infectieuse équine
 Test de Coggins (sérum) #1200
 ELISA (sérum) #1202
EVA Artérite virale équine
 TNV (sérum) #1500
 ELISA (sérum) #1509
Dourine
 TFC (sérum) #1300
Morve
 TFC (sérum) #1400

Bactériologie et mycologie

Echantillon: écouvillon milieu**

- Jument - Gamme 1**
 Culture aérobie + levures + résistogrammes #5026
 Gamme 1 sans résistogrammes #5027
 Jument - Gamme 2
 correspond à "Gamme 1" + examen mycologique #5031
 Gamme 2 sans résistogrammes #5032

Cytologie

Frottis cytologiques°

- Examen cytologique** #6500

CEM, Métrite contagieuse équine, Taylorella equigenitalis

Important: écouvillons dans un milieu AMIES avec charbon, transport 24 h, *8°C

- fosse clitoridienne
 sinus clitoridien médial
 sinus clitoridiens latéraux
 col utérin
 endomètre
 autres
- Culture** 7 jours #5100
Culture 14 jours #5114
PCR #5101

Examens pour l'élevage de pur-sang

Exigences minimums suivant les "BEVA Codes of Practice"

Écouvillons: fosse clitoridienne, sinus clitoridiens méd. et lat., endomètre (en période de chaleur)

*Examens: **CEM (T. equigenitalis) par culture** (durée min. 7 jours) ainsi que **Klebsiella pneumoniae et Pseudomonas aeruginosa***
ou

CEM (T. equigenitalis) par PCR** (durée min. 1 - 2 jours) ainsi que **Klebsiella pneumoniae et Pseudomonas aeruginosa

*La délivrance d'un **certificat laboratoire de marque BEVA** est possible, pourvu que les exigences minimums mentionnées ci-dessus soient remplies. Veuillez noter que les exigences de certains haras peuvent différer*

Important: écouvillons dans un milieu AMIES avec charbon, transport 24 h, *8°C



CEM Culture #5130
K. pneum. et P. aerug.
certificat BEVA incl.

CEM PCR #5131
K. pneum. et P. aerug.
certificat BEVA incl.

CEM Culture #5100

CEM PCR #5101

K. pneum. et P. aerug. #5035

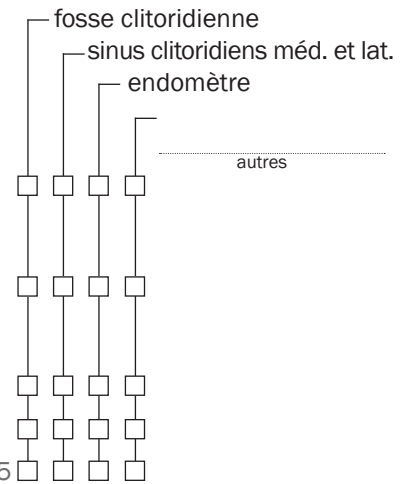

Avortement

*PCR: écouvillon sec, transport 24 h, *8°C*
*EB aérobie: écouvillon milieu***

Gamme 1 #8620
EHV-1, EHV-4, PCR

Gamme 2 #8660
EHV1, EHV-4, EVA, PCR

EHV-1, PCR #1912

EHV-4, PCR #1942

EVA, PCR #1502

Leptospirose, PCR #1622

Chlamydia, PCR #5062

Culture aérobie #5026
résistogrammes incl.

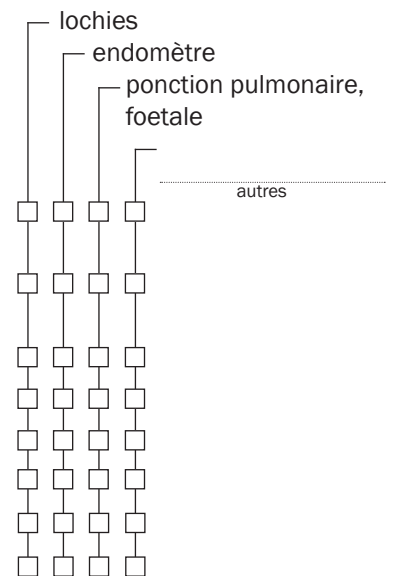

Abréviations / Explications

- ELISA** Enzyme Linked Immunosorbent Assay ****** Écouvillon dans un milieu de transport (p. ex. AMIES)
PCR Amplification en chaîne par polymérase ***** 8°C, réfrigéré
TFC Test de fixation du complément ***** test effectué par un laboratoire partenaire accrédité
VNT Test de neutralisation du virus **o** non accrédité